

ORGANIGRAMME

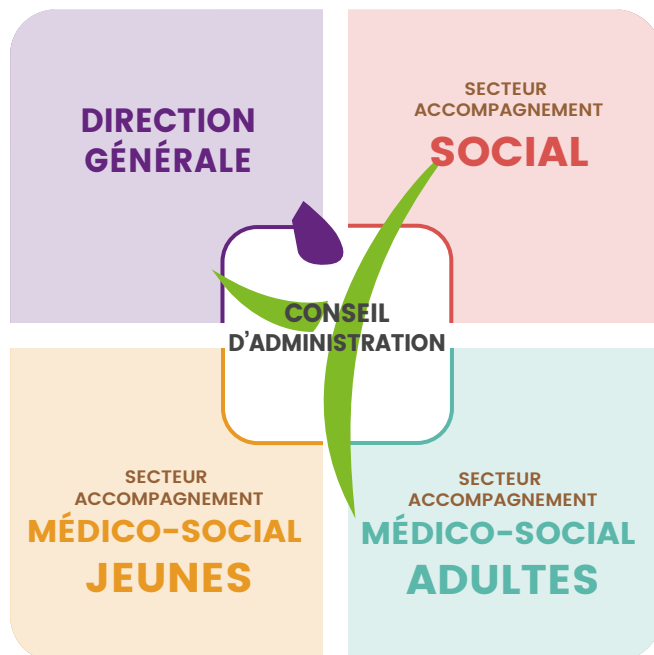

Siège - DGSA

Direction Général et Services Associés
785 route de la Roche-sur-Yon
85310 RIVES DE L'YON
02 51 05 33 59 • contact@areams.fr
www.areams.fr

CONSEIL D'ADMINISTRATION

Président : **Manuel GUIBERT**

Vice-Président : **Jean-Louis BATIOT**

- ↳ Secrétaire : **Jean-Paul MARTIN**
- ↳ Trésorier : **Emmanuel GARNON**

- ↳ Secrétaire-adjoint : **René-Pierre CAUMEAU**
- ↳ Trésorier-adjoint : **Didier MONTASSIER**

- ↳ Membres du bureau
Christiane BEALES-GUERSENT
Chantal BIAIS
Reïne DOUIN
Jacques POIRAUD

- ↳ Membres du Conseil d'Administration
Bernard CHIFFOLEAU
Andy FAVROU
Damien GUILMENT
André GUITTOT
Jean-Pierre LELOUP
Patricia MURAIL-GENTREAU
Tiffany Sulpice

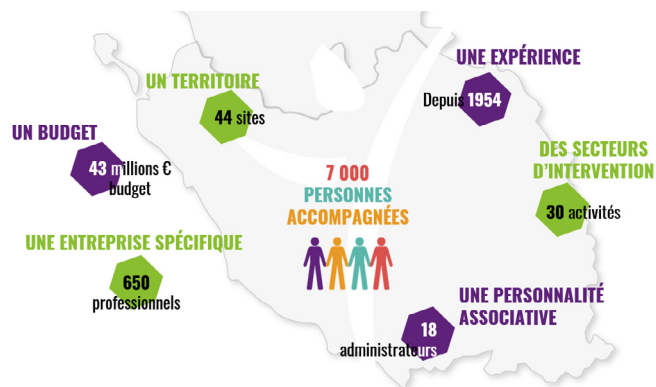

Mise à jour : MAI 2026

DIRECTION GÉNÉRALE

Directeur Général : **David POTIER**

↳ Assistante de direction : **Myosotis TERRIER**

Ressources Humaines

Directrice RH : **Constance BOUCHEND'HOMME-GILIS**

↳ Responsable paie et administration du personnel
Nathalie NOCET

↳ Gestionnaire paie
Amandine GELOT

↳ Chargée de développement RH
Maëlys VALIN

Administratif et Financier

Directrice AF : **Odile DALUZEAU**

↳ Comptables
Emmanuel CHAILLOU
Vanessa CARRE

↳ Acheteuse
Stéphanie CHAMPY

↳ Responsable Patrimoine Associatif
Coline JOUTEAU

Projet, Qualité et Développement

Directrice PQD : **Peggy LAVONDES**

↳ Animatrice Qualité
Sandie GUIBERT

Sécurité, Hygiène et Conditions de Travail

Responsable HSCT : **Cyrille ROBIN**

Système d'Information et Communication

Responsable SICOM : **Estelle DUBOIS**

↳ Gestionnaire Système d'Information
Anne-Marie BOULET

↳ Technicien Système d'Information
Anthony MARGUERITE

↳ Chargée de communication
Noémie BOUDAUD

Secteur accompagnement
MÉDICO-SOCIAL JEUNES

Directrice secteur : **Valérie BOUGNIARD**

SESSAD

Service d'Education Spécialisée et de Soins à Domicile

Directeur adjoint : **Bruno LEZEAU**

SESSAD 0-20 ANS

- > Antenne La Roche Nord
Cheffe de service : **Yannick BOLTEAU**
- > Antenne La Roche Sud
Cheffe de service : **Gaëlle CLEMENT**
- > Antennes Les Sables d'Olonne / Saint-Philbert-de-Grand-Lieu
Chef de service : **Freddy BESSON**
- > Antenne Boufféré
Cheffe de service : **Amandine LEBRUN**
- > Antenne Les Herbiers
Cheffe de service : **Julie RATYNSKA**

- ▶ Ecole primaire d'autorégulation > Dompierre sur Yon
- ▶ UEMA - Unité d'Enseignement Maternelle Autisme > Challans
Chef de service : **Alexandre LERNOULD**

- ▶ Collège d'autorégulation > Moutiers les Maufaits
Cheffe de service : **Julie RATYNSKA**

SESSAD 18-25 ANS

Cheffe de service : **Gaëlle CLEMENT**

- ▶ EMAS - Equipe mobile d'Appui à la Scolarisation
Cheffe de service : **Yannick BOLTEAU**
- ▶ PCPE ENFANTS - Pôle Compétences de Prestations Externalisées
- ▶ PCPE DiGLA - Dispositif Gestion Liste d'Attente
Bruno LEZEAU

IME

Institut Médico-Educatif

Directrice adjointe : **Julie DEHAGUE**

IME site des Rives de l'Yon

Cheffe de service : **Emmanuelle CHAMPALE**
Cheffe de service + PAM - Pôle d'Accompagnement Modulaire : **Estelle GIRARD**

Directeur adjoint : **Laurent GUILLOU**

IME site d'Aizenay

Cheffe de service : **Virginie BEAUVAIS**
Chef de service : **Alexandre LERNOULD**

UEE collège et lycée Aizenay - Unité d'Enseignement Externalisée
Alexandre LERNOULD

IME site de la Roche

Cheffe de service : **Colombe CAJEAN**

Organigramme du secteur provisoire
dans l'attente de la mise en place des DAME
Dispositif d'Accompagnement Médico-Educatif

Secteur accompagnement
MÉDICO-SOCIAL ADULTES

Directrice secteur : **Cécile VIALETTE**

**Pôle
polyhandicap**

Directrice Pôle : **Lucile THEBAULT**

- ▶ MAS La Fragonnette - Maison d'Accueil Spécialisée
Cheffe de service : **Nadine JESSLEN**

**Pôle
accompagnement inclusif**

Directeur Pôle : **Dominique BARRETEAU**

- ▶ ESAT - Etablissement et Service d'Accompagnement par le Travail
UTIL'85 La Roche / Pouzauges / Les Sables / Sallertaine
Café Bulle
Chargé d'affaires : **en recrutement**
- ▶ EA - Entreprise Adaptée
UTIL'85 Espaces Verts - Multiservices - Restaurant le Val d'Yon
Chef de service : **Fabrice GONIN**
- ▶ Résidence Autonomie «Les Viollières»
- ▶ SAVS - Service d'Accompagnement à la Vie Sociale
- ▶ SAMSAH - Service d'Accompagnement Médico-Social pour Adultes Handicapés
- ▶ PCPE ADULTES - Pôle Compétences de Prestations Externalisées
Cheffe de service : **Isabelle LESAGE**



Secteur accompagnement
SOCIAL

Directeur secteur : **Mathieu FAVIER**

**Pôle
protection et inclusion adultes et familles**

Directrice Pôle : **Sandra CUCINOTTA**

- ▶ Service Majeurs Protégés
Mesures judiciaires à la Protection des Majeurs
> Antennes La Roche / Givrand
Cheffe de service : **Delphine FAUCOMPRE**
- > Antennes Luçon / Les Herbiers
Cheffe de service : **Jessica LAURET**
- ▶ Service d'Accompagnement Social & Budgétaire
MAJ - MJAGBF - MASP - Curatelle simple - ASN (Action logement)
- ▶ Dispositif Point Conseil Budget
Sandra CUCINOTTA

**Pôle
protection de l'enfance et activités pénales**

Directrice Pôle : **Elodie CARRILLON**

- ▶ AEMO - Action Educative en Milieu Ouvert
> Centre-Est Chef de service : **en recrutement**
> Nord-Centre Chef de service : **Tiffany ROPARS DESCORMIERS**
> Nord-Ouest Chef de service : **Marianne TESTAS**
> Sud-Est Chef de service : **Hervé BOUCHERON**
> Sud-Ouest Chef de service : **Marianne TESTAS**
- ▶ AED - Aide Educative à Domicile
> Boufféré Chef de service : **Tiffany ROPARS DESCORMIERS**
> Fontenay-le-Comte Chef de service : **Hervé BOUCHERON**
- ▶ SIE - Service d'Investigation Educative
- ▶ Médiation Familiale ▶ Espace rencontre
Chef de service : **Fabrice JULIEN**
- ▶ SAJP - Service d'Activités Judiciaires et Pénales
Coordinatrice : **Catherine JUNG**

**Pôle
accompagnement, hébergement et insertion**

Directrice Pôle : **Florence DESCACQ**

- ▶ CHRS La Sablière - Centre d'Hébergement et de Réinsertion Sociale
- ▶ Maison relais «Bien-être» ▶ Résidence accueil
Cheffe de service : **Martine VINCENDEAU**
- ▶ CADA - Centre d'Accueil pour Demandeurs d'Asile
- ▶ HUDA - Hébergement d'Urgence pour Demandeurs d'Asile
Logement relais
Chef de service : **en recrutement**
- ▶ CPH - Centre Provisoire d'Hébergement
Cheffe de service : **Lucie DEGLISE**
- ▶ Dispositif MNA - Mineurs Non Accompagnés
Chef de service : **Frédéric BISCARAS**