

ORGANIGRAMME

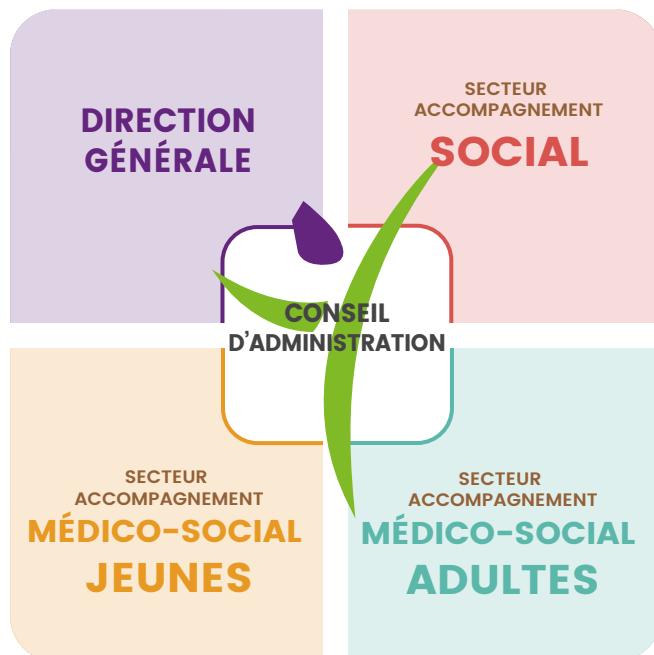

Siège - DGSA

Direction Général et Services Associés
785 route de la Roche-sur-Yon
85310 RIVES DE L'YON
02 51 05 33 59 • contact@areams.fr
www.areams.fr

CONSEIL D'ADMINISTRATION

Président : **Loïc PÉRON**

Vice-Président : **Manuel GUIBERT**

- ✦ Secrétaire : **Jean-Paul MARTIN**
- ✦ Secrétaire-adjoint : **René-Pierre CAUMEAU**
- ✦ Trésorier : **Emmanuel GARNON**
- ✦ Trésorier-adjoint : **Didier MONTASSIER**
- ✦ Membres du bureau
Christiane BEALES-GUERSENT
Chantal BIAIS
Reïne DOUIN
Jacques POIRAUD
- ✦ Membres du Conseil d'Administration
Jean-Louis BATIOT
Bernard CHIFFOLEAU
Andy FAVROU
Damien GUILMENT
André GUITTOT
Jean-Pierre LELOUP
Patricia MURAIL-GENTREAU
Tiffany SULPICE

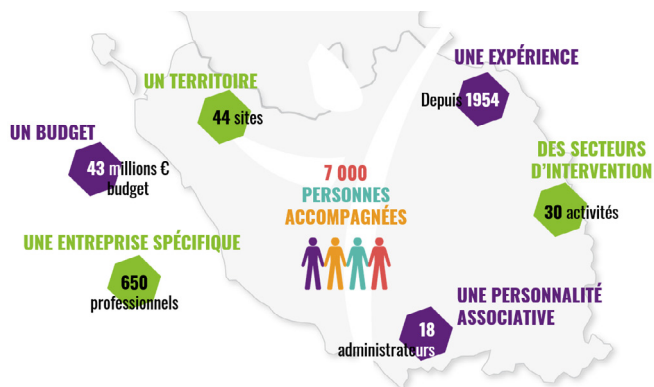

Mise à jour : novembre 2025

DIRECTION GÉNÉRALE

Directeur Général : **David POTIER**

✦ Assistante de direction : **Myosotis TERRIER**

Ressources Humaines

Directrice RH : **Constance BOUCHEND'HOMME-GILIS**

✦ Responsable paie et administration du personnel
Nathalie NOCET

✦ Gestionnaire paie
Amandine GELOT

✦ Chargée de développement RH
Maëlys VALIN

Administratif et Financier

Directrice AF : **Odile DALUZEAU**

✦ Comptables
Emmanuel CHAILLOU
Vanessa CARRE

✦ Acheteuse
Stéphanie CHAMPY

✦ Responsable Patrimoine Associatif
Coline JOUTEAU

Projet, Qualité et Développement

Directrice PQD : **Peggy LAVONDES**

✦ Animatrice Qualité
Sandie GUIBERT

Sécurité, Hygiène et Conditions de Travail

Responsable HSCT : **Cyrille ROBIN**

Système d'Information et Communication

Responsable SICOM : **Estelle DUBOIS**

✦ Gestionnaire Système d'Information
Anne-Marie BOULET

✦ Chargée de communication
Noémie BOUDAUD

Secteur accompagnement MÉDICO-SOCIAL JEUNES

Directrice secteur : **Valérie BOUGNIARD**

SESSAD

Service d'Education Spécialisée et de Soins à Domicile

Directeur adjoint : **Bruno LEZEAU**

SESSAD 0-20 ANS

- > Antennes La Roche (Horbetoux) / Les Sables d'Olonne
Cheffe de service : **Yannick BOLTEAU**
- > Antenne La Roche Sud (Ampère)
Cheffe de service : **Gaëlle CLEMENT**
- > Antenne Boufféré
Cheffe de service : **Amandine LEBRUN**
- > Antennes Les Herbiers / Saint Philbert de Grand Lieu
Cheffe de service : **Julie RATYNSKA**

Ecole primaire d'autorégulation > Dompierre sur Yon

- > UEMA - Unité d'Enseignement Maternelle Autisme > Challans
Chef de service : **Alexandre LERNOULD**

Collège d'autorégulation > Moutiers les Mauxfaits

Cheffe de service : **Gaëlle CLEMENT**

SESSAD 18-25 ANS

Cheffe de service : **Gaëlle CLEMENT**

- > EMAS - Equipe mobile d'Appui à la Scolarisation
- > PCPE ENFANTS - Pôle Compétences de Prestations Externalisées
- > PCPE DiGLA - Dispositif Gestion Liste d'Attente
Bruno LEZEAU

IME

Institut Médico Educatif

Directrice adjointe : **Julie DEHAGUE**

IME site des Rives de l'Yon

Chef de service : **Freddy BESSON**
Cheffe de service + PAM - Pôle d'Accompagnement Modulaire : **Estelle GIRARD**

Directeur adjoint : **Laurent GUILLOU**

IME site d'Aizenay

Cheffe de service : **Virginie BEAUVAIS**
Chef de service : **Alexandre LERNOULD**

UEE collège et lycée Aizenay - Unité d'Enseignement Externalisée
Alexandre LERNOULD

IME site de la Roche

Cheffe de service : **Audrey GUIONNET**

Organigramme du secteur provisoire
dans l'attente de la mise en place des DAME
Dispositif d'Accompagnement Médico-Educatif

Secteur accompagnement MÉDICO-SOCIAL ADULTES

Directrice secteur : **Cécile VIALETTE**

Pôle polyhandicap

Directrice Pôle : **Lucile THEBAULT**

- > MAS La Fragonnette - Maison d'Accueil Spécialisée
Cheffe de service : **Nadine JESSLEN**

Pôle accompagnement inclusif

Directrice Pôle : **Anne-Maud TEXIER**

- > ESAT - Etablissement et Service d'Accompagnement par le Travail
UTIL'85 La Roche / Pouzauges / Les Sables / Sallertaine
Café Bulle
Chef de service : **Dominique BARRETEAU**
- > EA - Entreprise Adaptée
UTIL'85 Espaces Verts - Multiservices - Restaurant le Val d'Yon
Chef de service : **Fabrice GONIN**
- > Résidence Autonomie «Les Viollières»
- > SAVS - Service d'Accompagnement à la Vie Sociale
- > SAMSAH - Service d'Accompagnement Médico-Social pour Adultes Handicapés
- > PCPE ADULTES - Pôle Compétences de Prestations Externalisées
Cheffe de service : **Isabelle LESAGE**



Secteur accompagnement SOCIAL

Directeur secteur : **Mathieu FAVIER**

Pôle protection et inclusion adultes et familles

Directrice Pôle : **Sandra CUCINOTTA**

- > Service Majeurs Protégés
Mesures judiciaires à la Protection des Majeurs
> Antennes La Roche / Givrand
Cheffe de service : **Delphine FAUCOMPRE**
- > Antennes Luçon / Les Herbiers
Cheffe de service : **Jessica LAURET**
- > Service d'Accompagnement Social & Budgétaire
MAJ - MJAGBF - MASP - Curatelle simple - ASN (Action logement)
- > Dispositif Point Conseil Budget
Sandra CUCINOTTA

Pôle protection de l'enfance et activités pénales

Directeur Pôle : **En cours de recrutement**

- > AEMO - Action Educative en Milieu Ouvert
> Centre-Est/Nord-Centre Cheffe de service : **Elodie CARRILLON**
- > Nord-Ouest Cheffe de service : **Marianne TESTAS**
- > Sud-Est/Sud-Ouest Chef de service : **Maxime CAUMONT**
- > AED - Aide Educative à Domicile
> Boufféré / Fontenay-le-Comte
Chef de service : **Hervé BOUCHERON**
- > SIE - Service d'Investigation Educative
- > Médiation Familiale > Point rencontre
Chef de service : **Fabrice JULIEN**
- > SAJP - Service d'Activités Judiciaires et Pénales
Coordinatrice : **Catherine JUNG**

Pôle accompagnement, hébergement et insertion

Directrice Pôle : **Florence DESCACQ**

- > CHRS La Sablière - Centre d'Hébergement et de Réinsertion Sociale
- > Maison relais «Bien-être»
- > Résidence accueil «Les Sycomores»
Cheffe de service : **Martine VINCEDEAU**
- > CADA - Centre d'Accueil pour Demandeurs d'Asile
- > HUDA - Hébergement d'Urgence pour Demandeurs d'Asile
- > Logement relais
Cheffe de service : **Emilie BOUQUINET**
- > CPH - Centre Provisoire d'Hébergement
Cheffe de service : **Alice HARMAND-REMY**
- > Dispositif MNA - Mineurs Non Accompagnés
Chef de service : **Frédéric BISCARAS**